

MAPA DO CELÓW PROJEKTOWYCH
SKALA 1:500

Powiat : raciborski
Gmina : 241101_1 Racibórz
Obręb : 0011 Bosac
Działka: 156/22
Godło mapy : 6.126.22.20.4.4
Układ współrzędnych : "2000/18"
Poziom odniesienia : Amsterdam
Numer sprawy: SG.6642.2.56.2023

Granice wniesiono na podstawie numerycznej mapy ewidencyjnej z PZGiK w Raciborzu.
Nie badano służebności grunтовой na przedmiotowej działce.
Numeryczna mapa jednostkowa, powstała w wyniku wektoryzacji rastra, uzupełniona o dane z pomiaru bezpośredniego.
Brak projektu z narady koordynacyjnej w zakresie opracowania.
Nie wyklucza się istnienia w terenie innych nie wskazanych na mapie urządzeń sieci uzbrojenia terenu, które nie były zgłoszone do inwentaryzacji powykonawczej.
Niniejsza mapa jest prowadzona w postaci rastrowej systematycznie uzupełnianej o dane wektorowe z zastosowaniem symboliki nieobowiązującej już instrukcji K1 - mapa zasadnicza z 1998r. dostępnej na stronie www.gugik.gov.pl.
Nie wszystkie dane ewidencyjne wykazane na niniejszej mapie spełniają wymagania dokładnościowe określone w przepisach.

LEGENDA:
Zakres opracowania
Linie rozgraniczające MPZP
Granica strefy „A” ochrony konserwatorskiej
Granica strefy „B” ochrony konserwatorskiej
Granica obszaru wpisanego do rejestru zabytków

Sporządzono, dnia 08.02.2023r.

GEO-PARTNER
Usługi Geodezyjne i Kartograficzne
Dawid Wyglenda
47-400 Racibórz, ul. Podmiejska 58
NIP: 6392012690 REGON: 367294862
tel: 512-186-637

GEODETA
Dawid Wyglenda

GEODETA UPRAWNIONY
Zaświadczenie nr 2692
mgr inż. Elżbieta Kostera

Jestem świadomy odpowiedzialności karnej za złożenie fałszywych oświadczeń. Oświadczam, że operat techniczny zawierający rezultaty prac geodezyjnych w wyniku których powstał niniejszy dokument uzyskał pozytywny wynik weryfikacji	
Identyfikator zgłoszenia prac geodezyjnych	SG.6642.2.56.2023
Organ Służby geodezyjnej, który otrzymał zgłoszenie	Starosta Raciborski
Wykonawca prac geodezyjnych	Usługi Geodezyjne i Kartograficzne Dawid Wyglenda
Nr i data sporządzenia dokumentu zawierającego wynik pozytywnej weryfikacji	Nr SG.6642.2.56.2023_1 z dnia
Imię i nazwisko oraz nr uprawnień zawodowych kierownika prac	Elżbieta Kostera Nr uprawnień 2692 zakr. 1, 2, 5

GEODETA
Dawid Wyglenda

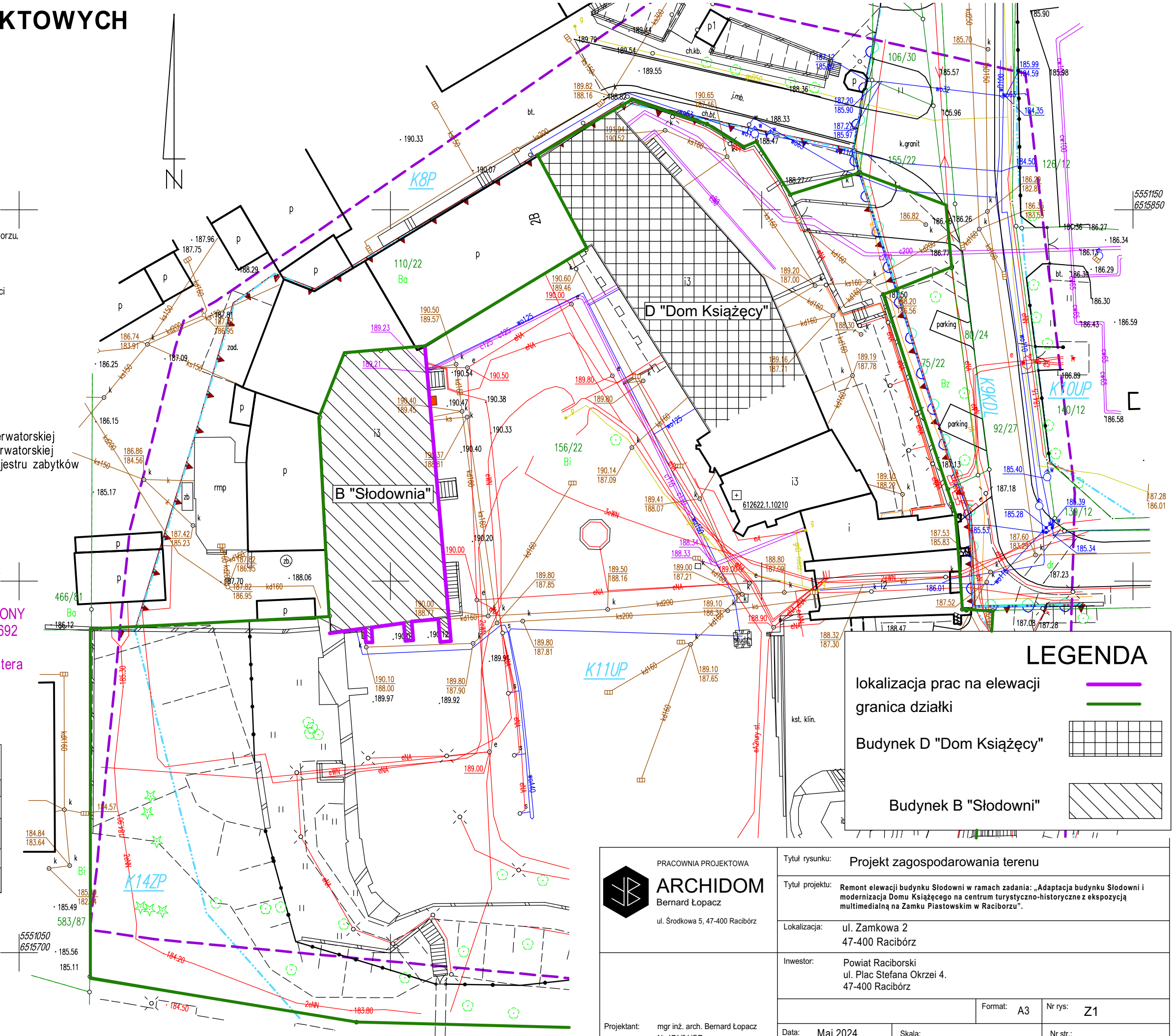

 <div>PRACOWNIA PROJEKTOWA ARCHIDOM Bernard Łopacz ul. Śródkowa 5, 47-400 Racibórz</div>	Tytuł rysunku: Projekt zagospodarowania terenu		
	Tytuł projektu: Remont elewacji budynku Słodowni w ramach zadania: „Adaptacja budynku Słodowni i modernizacja Domu Książęcego na centrum turystyczno-historyczne z ekspozycją multimedialną na Zamku Piastowskim w Raciborzu”.		
	Lokalizacja: ul. Zamkowa 2 47-400 Racibórz		
	Inwestor: Powiat Raciborski ul. Plac Stefana Okrzei 4. 47-400 Racibórz		
Projektant: mgr inż. arch. Bernard Łopacz Nr 171/91/OP	Format: A3		Nr rys: Z1
	Data: Maj 2024	Skala:	Nr str.: